IX CONGRESSO NAZIONALE SINuC

SINuC
Società Italiana
di Nutrizione Clinica e Metabolismo

19/21 OTTOBRE 2026, PARMA

PROGRAMMA

La Nutrizione Clinica fra tecnologia e farmaco: nuovi scenari, sfide e opportunità

PATROCINI

AIRO Associazione Italiana Radioterapia e Oncologia clinica
LA CURA DI PRECISIONE

ASSOCIAZIONE ITALIANA PER LO STUDIO DEL FEGATO
AISF
1970

Comune di Parma

OPI PARMA

SIAARTI
PRO VITA CONTRA DOLOREM SEMPER

SERVIZIO SANITARIO REGIONALE
EMILIA-ROMAGNA
Azienda Unità Sanitaria Locale di Parma
Azienda Ospedaliero - Universitaria di Parma

SNO
CIENZE
EUROLOGICHE
SPEDALIERE

SIMI
SOCIETÀ ITALIANA
DI MEDICINA INTERNA
Patrocinio

SOCIETÀ ITALIANA
DI GERONTOLOGIA
E GERIATRIA

SOCIETÀ ITALIANA DI MEDICINA INTERNA
IN UNO OMNIA
1887

SIGE

UNIVERSITÀ
DI PARMA

RAZIONALE

La nutrizione clinica riveste un ruolo sempre più trasversale nella gestione del paziente acuto, cronico e fragile, incidendo su esiti clinici in ambiti quali oncologia, radioterapia, nefrologia, geriatria, terapia intensiva e gastroenterologia. Lo scenario è oggi ridisegnato dalla diffusione di nuove terapie farmacologiche ad ampio impatto metabolico (agonisti del GLP-1, inibitori di PCSK9) e dall'introduzione di tecnologie digitali e di intelligenza artificiale nella valutazione e nel monitoraggio nutrizionale. Il Congresso, realizzato in collaborazione con le principali Società Scientifiche affini (SIGG, AIRO, SIAARTI, SIFO), risponde al bisogno di aggiornare i professionisti su questi temi in rapida evoluzione, promuovendo appropriatezza prescrittiva, diagnosi precoce di malnutrizione e sarcopenia, e integrazione multidisciplinare lungo tutto il percorso di cura.

OBIETTIVI DIDATTICI

Il programma si propone di aggiornare i partecipanti sulle evidenze più recenti in tema di interazione tra farmaci e stato nutrizionale, sulla gestione della nutrizione artificiale domiciliare e di fine vita, sulla valutazione tecnologica della composizione corporea (ecografia muscolare, radiomica, intelligenza artificiale), sul supporto nutrizionale in oncologia e radioterapia, sulla gestione nutrizionale nel malato critico e in gastroenterologia, e sui nuovi modelli organizzativi territoriali. Vengono inoltre affrontati i temi della longevità in salute, del rapporto tra sonno e composizione corporea e delle implicazioni etiche della nutrizione clinica.

CORSO PER INFERMIERI / Lunedì 19 Ottobre 2026

SALA PAER

Corso E.C.M. pre-congressuale professioni non mediche

In collaborazione con SNO

SESSIONE 1
Moderatori: *Giusy Pipitone, Walter Rossi*
Infermieristica e nutrizione clinica: elementi trasversali
Discussant: *Marcello Maggio*

10:30 **Nutrizione clinica: la percezione dell'infermiere oggi** - *Federico Cortese*

10:45 **Competenze infermieristiche in nutrizione clinica: formazione, ricerca e sviluppo professionale** - *Alfonso Sollami*

11:00 **Screening nutrizionale e identificazione precoce del rischio di malnutrizione** - *Maurizio Beretta*

11:15 **Educazione terapeutica, self-care e coinvolgimento del caregiver** - *Nicola Digiesi*

11:30 Discussione

SESSIONE 2
Moderatori: *Antonio Bonacaro, Federico Cortese*
L'assistenza nutrizionale nelle aree specialistiche
Discussant: *Marcello Maggio*

11:45 **Neuroscienze: disfagia, fragilità neurologica e continuità assistenziale** - *Annarita Sorrentino*

12:00 **Oltre le calorie e le proteine: la tolleranza come guida alla terapia nutrizionale nel paziente critico** - *Fatima Petroselli*

12:15 **Nefrologia: gestione nutrizionale nella cronicità e nella dialisi** - *Gaetano Ferrara*

12:30 **Oncologia: malnutrizione, cachessia e supporto alla persona assistita** - *Silvia Setti*

12:45 Discussione

13:00 **TAVOLA ROTONDA**
La gestione nutrizionale del paziente geriatrico con multimorbilità: esperienze a confronto
Discussants: *Maurizio Beretta, Federico Cortese, Nicola Digiesi, Gaetano Ferrara, Marcello Maggio, Fatima Petroselli, Giusy Pipitone, Walter Rossi, Silvia Setti, Alfonso Sollami, Annarita Sorrentino*

CORSO PER DIETISTI / Lunedì 19 Ottobre 2026

SALA PLENARIA

Corso E.C.M. pre-congressuale professioni non mediche

VALUTAZIONE DELLA COMPOSIZIONE CORPOREA E STRATEGIE NUTRIZIONALI DURANTE LE TERAPIE ONCOLOGICHE

Moderatori: *Alessandra Bosetti, Anna Maria Di Brino*
Discussant: *Sergio Pastò*

12.00 **Alterazioni dello stato nutrizionale e della composizione corporea nel malato oncologico: quello che il dietista deve sapere** - *Sara Carnevale*

12.20 **Metodiche di valutazione della composizione corporea: passato, presente e prospettive future** - *Angela Battaglieri*

12.40 **Casi clinici: metodiche a confronto** - *Amanda Casirati*

13.00 **Terapia nutrizionale nel malato oncologico: il ruolo del dietista** - *Marco Ferrara*

13.20 Discussione

CONGRESSO / Lunedì 19 Ottobre 2026

13.00 Lunch

14.00 **CERIMONIA INAUGURALE**
SALUTI ISTITUZIONALI

14.20 **OPENING LECTURE**
Terapia farmacologica del Diabete Mellito di Tipo 2: cambio di paradigma?
Riccardo Bonadonna

I SESSIONE
Moderatori: *Maurizio Muscaritoli, Marina Taus*
Nutrizione clinica in oncologia

14.50 **Il supporto nutrizionale nel paziente oncologico in terapia attiva: dalle evidenze alle linee guida**
Giuseppe Aprile

15.05 **Lipidomica nell'immunoterapia dei tumori**
Giulia Mentrasti

15.20 **Composizione corporea e nuovi biomarcatori metabolici: come sta cambiando la nutrizione clinica in oncologia**
Alessio Molfino

15.35 **Impatto economico della supplementazione nutrizionale orale specifica nel malato oncologico in ambito domiciliare: contesti italiani regionali a confronto**
Chiara Bini

15.50 Discussione

16.00 Coffee Break

16.20 **COMUNICAZIONI ORALI**
Moderatori: *Maria Ida Amabile, Fulvio Lauretani*

CONGRESSO / Lunedì 19 Ottobre 2026

II SESSIONE SINuC-SIGG
Moderatori: *Marcello Maggio, Paolo Orlandoni*
Nutrizione e traiettorie della Longevità

17.20 **Nutrizione di precisione: potenziali meccanismi**
Pedro Mena Parreno

17.35 **Costruire un adulto sano: la nutrizione nei primi 1000 giorni di vita**
Elvira Verduci

17.50 **L'anziano sano nasce in età adulta**
Francesco Landi

18.05 **Healthy active aging**
Mauro Zamboni

18.20 Discussione

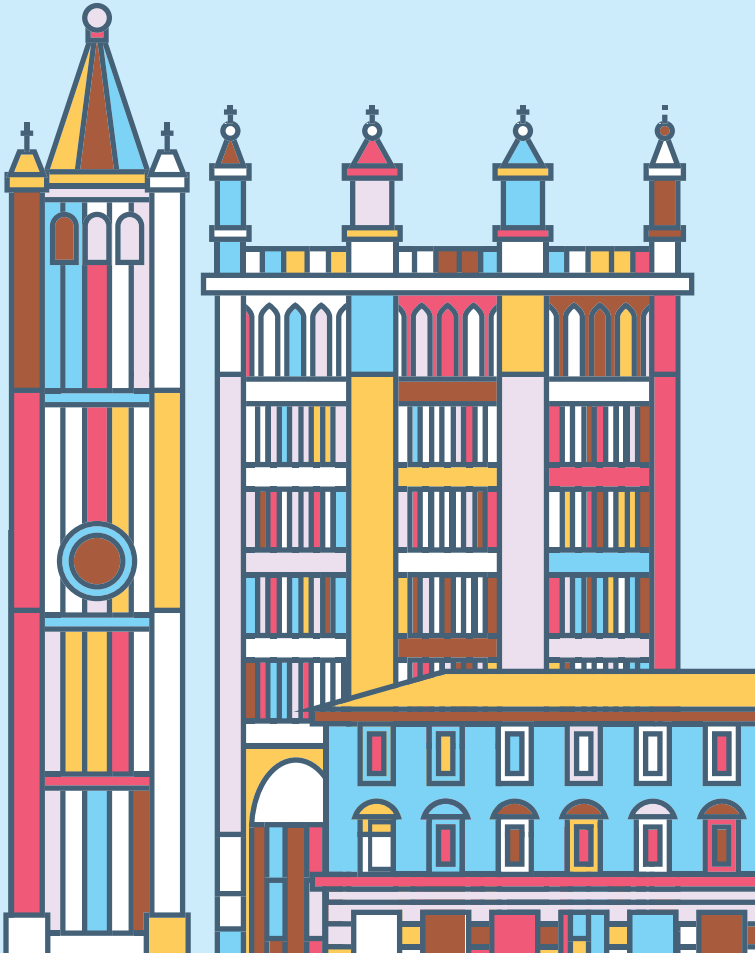

CONGRESSO / Martedì 20 Ottobre 2026

08.00 **MORNING COFFEE CON I REFERENTI REGIONALI SINUC** – NON E.C.M.
Conducono: *Federico D'Andrea, Maurizio Muscaritoli*
I TaRSiN e il ruolo del referente regionale SINuC: stato dell'arte

SINuC DIETITIAN SKILL LAB
Focus su Handgrip e circonferenza polpaccio – NON E.C.M.

08.00 **Introduzione: razionale e standardizzazione delle misure**
Sara Carnevale

08.15 **Dimostrazione pratica della misurazione del polpaccio e dell'handgrip**
Angela Battaglieri

08.30 **Esercitazione a piccoli gruppi su partecipanti con feedback dei tutor con distribuzione di materiale formativo**
Angela Battaglieri, Sara Carnevale

III SESSIONE SINuC-AIRO
Moderatori: *Michele Fiore, Paola Lanzi*
Nutrizione clinica e radioterapia

09.00 **Nutrizione proteica in radioterapia oncologica**
Emanuele Cereda

09.15 **Le mucositi nei tumori testa-collo: prevenzione e gestione multidisciplinare**
Rossana Ingargiola

09.30 **La radioterapia nei tumori gastrointestinali: strategie di integrazione**
Alessandra Arcelli

09.45 **Sarcopenia e tossicità mucosale in radioterapia: l'intervento nutrizionale fa la differenza?**
Luigi Lorini

10.00 Discussione

CONGRESSO / Martedì 20 Ottobre 2026

IV SESSIONE NAD

Moderatori: *Marianna Guarcello, Federica del Genio*

La Nutrizione artificiale domiciliare: nuove tecnologie e monitoraggio

10.10 **Monitoraggio del paziente complesso in nutrizione enterale**
Marcella Saccò

10.25 **Innovazione nell'assistenza ai pazienti in NAD**
Giuseppe Benati

10.40 **Devices nella gestione della Nutrizione Enterale**
Paolo Orlandoni

10.55 **Protocolli di sorveglianza delle infezioni da catetere in NPD**
Elisa Deganello

11.15 Discussione

11.20 Coffee Break

V SESSIONE

Moderatori: *Marcello Maggio, Alessio Molfino*

Il muscolo: organo di riferimento della nutrizione clinica

11.45 **Sarcometabolic dysfunction**
Maurizio Muscaritoli

12.00 **Ultrasound evaluation of body composition: an international protocol**
Matt S. Stock

12.15 **Monitoraggio tecnologico osso-muscolo**
Marco Salvi

12.30 **Composizione corporea, radiomica e intelligenza artificiale**
Gianluca Milanese

12.45 Discussione

13.00 **FOCUS ON**
Conduce: *Johann Rossi Mason*
RBPCA Uso appropriato della Nutrizione Artificiale nel "fine vita"
Discussants: *Antonella Lezo, Maurizio Muscaritoli, Laura Rossi*

13.30 Lunch

CONGRESSO / Martedì 20 Ottobre 2026

13.30 **SIMPOSIO NON E.C.M.**
Moderatore: *Maurizio Muscaritoli*
Nutrizione, infiammazione, neuroinfiammazione

Nutritional modulation of inflammation (Modulazione nutrizionale dell'infiammazione)
Tommy Cederholm

Neuroinfiammazione e malattie neurodegenerative
Giuseppe Bellelli

VI SESSIONE SINuC-SIFO

Moderatori: *Anna Laura Cremonini, Emilia Falcone*
Farmaci e nutrizione clinica: un binomio inscindibile?

14.30 **Impatto dei farmaci sullo stato nutrizionale: valutazione, prevenzione e intervento lungo il percorso di cura**
Angela Maria Felicita Garzone

14.45 **Obesità e farmaci incretinici agonisti, doppi agonisti e tripli agonisti: gestione nutrizionale, aderenza terapeutica e counseling del paziente**
Antonella Risoli

15.00 **Preservare il muscolo nell'era degli incretino-mimetici: trattamenti farmacologici combinati**
Maurizio Muscaritoli

15.15 **Le nuove terapie farmacologiche nell'ipercolesterolemia: focus sull'inibitore orale di PCSK9**
Marcello Arca

15.30 Discussione

VII SESSIONE

Moderatori: *Sara Emerenziani, Marina Taus*
Nutrizione clinica nell'era del Farmaco: il futuro è già qui

15.40 **Position Statement AISF sull'impiego di semaglutide nella MASLD**
Marco Carbone

15.55 **GLP-1 RA oltre il metabolismo: evidenze emergenti in ambito reumatologico, neurologico e psichiatrico**
Carmelo Scarpignato

16.10 **GLP-1 RA e piani terapeutici nell'obesità: a che punto siamo?**
Silvio Buscemi

16.25 Discussione

CONGRESSO / Martedì 20 Ottobre 2026

16.35 Coffee Break

VIII SESSIONE
Moderatori: *Michele Barone, Francesca Vincenzi*
Nutrizione clinica in Gastroenterologia

17.00 **La Crohn's Disease Exclusion Diet (CDED) nel paziente pediatrico: razionale, applicazione e criticità**
Francesca Vincenzi

17.15 **L'insufficienza Intestinale Cronica Benigna: PDTA alla luce dell'inclusione nelle malattie rare**
Samir Sukkar

17.30 **"Fatty pancreas": dalla descrizione radiologica all'entità clinica**
Matteo Tacelli

17.45 **PERT: dosaggio tra carenze di approvvigionamento e linea guida**
Simona Bo

18.00 Discussione

18.10 **SESSIONE POSTER**
Moderatori: *Christian Deana, Alessio Molfino*

19.10 **ASSEMBLEA DEI SOCI**

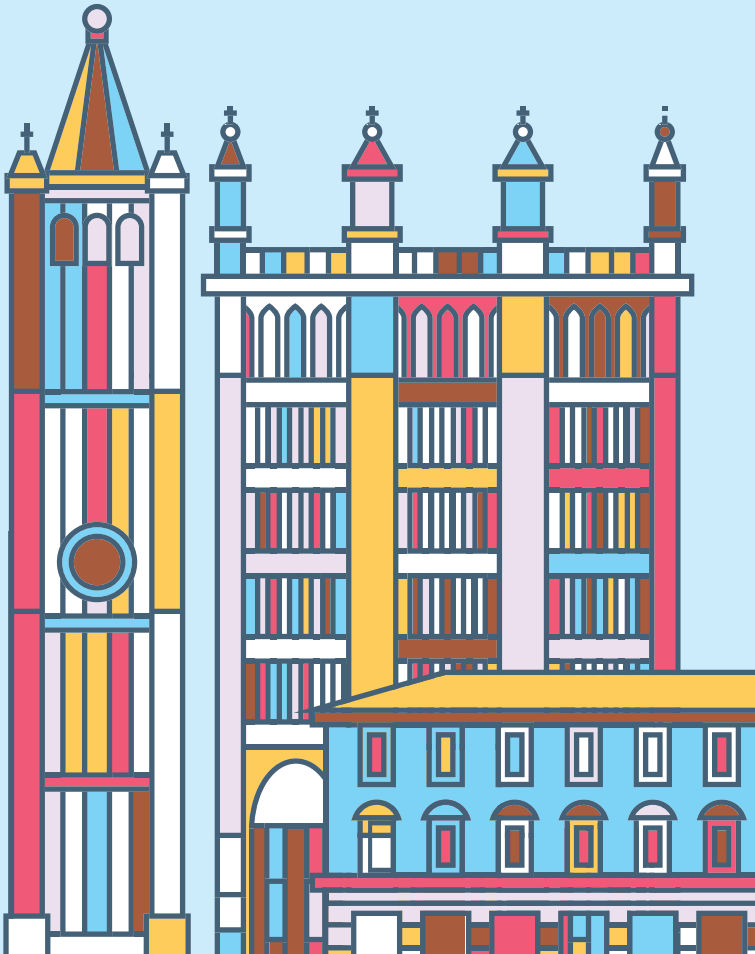

CONGRESSO / Mercoledì 21 Ottobre 2026

IX SESSIONE SINuC-SIAARTI

Moderatori: *Cinzia Fornaciari, Pietro Vecchiarelli*

Nutrizione clinica nel malato critico

08.45 **Dieta chetogenica nel malato critico: mito o realtà?**
Jan Gunst

09.00 **Nutrizione sostenibile in ICU: una nuova prospettiva**
Cristian Deana

09.15 **Controllo glicemico in ICU: target comune o personalizzazione?**
Antonella Cotoia

09.30 Discussione

09.40 **FOCUS ON**
Introduce: *Samir Sukkar*
Disfagia: oltre l'IDDSI
Carlo Pedrolli

X SESSIONE

Moderatrici: *Italia Odierna, Claudia Savina*

La Nutrizione Clinica nei nuovi luoghi di cura: intelligenza artificiale, telemedicina e modelli organizzativi tecnologici

Discussion Leader: *Giovanni Vito Corona*

10.00 **La nuova architettura della rete territoriale: implicazioni organizzative per la Nutrizione Clinica**
Piero Caroli

10.10 **Nutrizione Clinica: ruolo del Medico di Medicina Generale tra formazione e presa in carico**
Marina Aimati

10.20 **La Casa della Comunità come nodo della presa in carico nutrizionale**
Giovanni Vito Corona

10.30 **Nutrizione Artificiale Domiciliare nell'era della medicina di prossimità**
Massimo Albanese

10.40 **Intelligenza artificiale per la stratificazione del rischio nutrizionale e telemonitoraggio nei nuovi setting territoriali**
Angelo Di Salvo

10.50 Discussione

CONGRESSO / Mercoledì 21 Ottobre 2026

11.00 Coffee Break

XI SESSIONE

Moderatore: *Vincenza Serra*

Sonno e composizione corporea

11.30 **Sonno e crononutrizione**
Ludovica Verde

11.45 **La notte modella il fenotipo**
Marcello Maggio

12.00 **Malattie neurodegenerative e composizione corporea: il ruolo del sonno**
Carlotta Mutti

12.15 Discussione

XII SESSIONE

Moderatori: *Luciano Scavone, Lucia Olivieri*

Etica e Nutrizione Clinica

12.25 **La Corretta Nutrizione come Diritto Umano**
Giancarlo Sandri

12.40 **Il limite tra Nutrizione e "prendersi cura" nella disabilità**
Danila Valenti

12.55 **Nuove Linee Guida ESPEN e Cure Palliative**
Jennifer Vedruccio

13.10 Discussione

13.30 **CHIUSURA DEI LAVORI**

FACULTY

Marina Aimati *(Roma)*
Massimo Albanese *(Napoli)*
Maria Ida Amabile *(Roma)*
Giuseppe Aprile *(Udine)*
Marcello Arca *(Roma)*
Alessandra Arcelli *(Bologna)*
Michele Barone *(Bari)*
Angela Battaglieri *(Tivoli, RM)*
Giuseppe Bellelli *(Milano)*
Giuseppe Benati *(Forlì)*
Maurizio Beretta *(Parma)*
Chiara Bini *(Roma)*
Simona Bo *(Torino)*
Antonio Bonacaro *(Parma)*
Riccardo Bonadonna *(Verona)*
Alessandra Bosetti *(Milano)*
Silvio Buscemi *(Palermo)*
Marco Carbone *(Milano)*
Sara Carnevale *(Viterbo)*
Piero Caroli *(Lecce)*
Amanda Casirati *(Genova)*
Tommy Cederholm *(Uppsala, Sweden)*
Emanuele Cereda *(Pavia)*
Giovanni Vito Corona *(Potenza)*
Federico Cortese *(Parma)*
Antonella Cotoia *(Foggia)*
Anna Laura Cremonini *(Genova)*
Federico D'Andrea *(Novara)*
Cristian Deana *(Udine)*
Elisa Deganello *(Padova)*
Federica Del Genio *(Napoli)*
Nicola Digiesi *(Parma)*
Anna Maria Di Brino *(Campobasso)*
Angelo Di Salvo *(Bagheria, PA)*
Sara Emerenziani *(Roma)*
Emilia Falcone *(Grosseto)*
Gaetano Ferrara *(Modena)*
Marco Ferrara *(Ancona)*
Michele Fiore *(Roma)*
Cinzia Fornaciari *(Parma)*
Angela Maria Felicita Garzone *(Ancona)*
Marianna Guarcello *(Vercelli)*
Jan Gunst *(Luven, Belgium)*
Rossana Ingargiola *(Pavia)*

FACULTY

Francesco Landi *(Roma)*
Paola Lanzi *(Milano)*
Fulvio Lauretani *(Parma)*
Antonella Lezo *(Torino)*
Luigi Lorini *(Milano)*
Marcello Maggio *(Parma)*
Johann Rossi Mason *(Roma)*
Giulia Mentrasti *(Ancona)*
Gianluca Milanese *(Parma)*
Alessio Molfino *(Roma)*
Maurizio Muscaritoli *(Roma)*
Carlotta Mutti *(Parma)*
Italia Odierna *(Salerno)*
Lucia Olivieri *(Salerno)*
Paolo Orlandoni *(Ancona)*
Pedro Mena Parreno *(Parma)*
Sergio Pastò *(Campobasso)*
Carlo Pedrolli *(Trento)*
Fatima Petroselli *(Viterbo)*
Giusy Pipitone *(Parma)*
Antonella Risoli *(Cosenza)*
Laura Rossi *(Roma)*
Walter Rossi *(Parma)*
Marcella Saccò *(Parma)*
Marco Salvi *(Parma)*
Giancarlo Sandri *(Roma)*
Claudia Savina *(Teramo)*
Carmelo Scarpignato *(Parma)*
Luciano Scavone *(Potenza)*
Vincenza Serra *(Bergamo)*
Silvia Setti *(Reggio Emilia)*
Alfonso Sollami *(Parma)*
Annarita Sorrentino *(Mestre)*
Matt S. Stock *(Florida, USA)*
Samir Sukkar *(Genova)*
Matteo Tacelli *(Milano)*
Marina Taus *(Ancona)*
Danila Valenti *(Bologna)*
Pietro Vecchiarelli *(Viterbo)*
Ludovica Verde *(Napoli)*
Jennifer Vedruccio *(Lecce)*
Elvira Verduci *(Milano)*
Francesca Vincenzi *(Parma)*
Mauro Zamboni *(Verona)*

INFORMAZIONI SCIENTIFICHE

VOLUME CONGRESSUALE

È prevista l'edizione digitale del Volume che conterrà Comunicazioni Orali e Poster. Il volume sarà pubblicato sulla rivista Frontiers.

PRESENTAZIONE DI COMUNICAZIONI ORALI

La Sessione Comunicazioni Orali è prevista il **19 Ottobre dalle ore 16.20 alle ore 17.20** in Sala Plenaria.

PRESENTAZIONE DI POSTER

I poster saranno visibili in ogni momento della giornata sul totem digitale posizionati all'interno dell'Area Sponsor.
La Sessione Poster è prevista il **20 ottobre dalle ore 18.10 alle ore 19.10**.

ATTESTATO DI PARTECIPAZIONE

Per scaricare il proprio Attestato di Partecipazione visitare il sito **https://online.aristea.com/login**

PREMI

I migliori contributi presentati, regolarmente iscritti al Congresso saranno scelti per l'assegnazione di Premi.

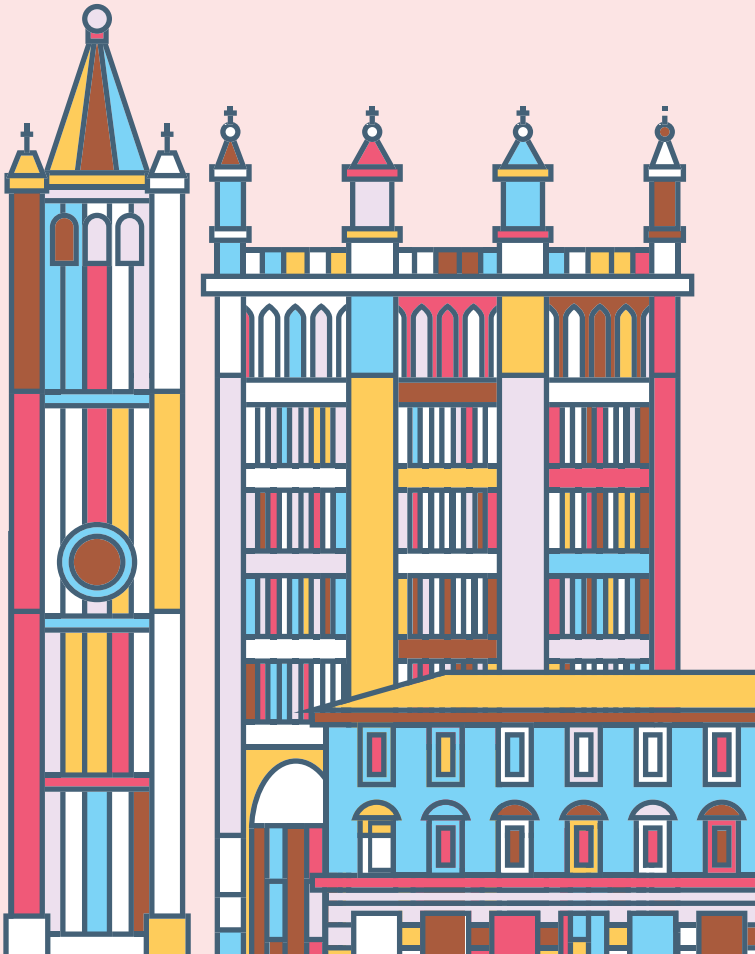

E.C.M. – Educazione Continua in Medicina

L'evento è stato inserito da Aristea Education – Provider accreditato dalla Commissione Nazionale per Formazione Continua con il numero di accreditamento 500 – nel proprio piano formativo 2026 nell'ambito del Programma Nazionale E.C.M. (Educazione Continua in Medicina) con obiettivo formativo: Documentazione clinica. Percorsi clinico-assistenziali diagnostici e riabilitativi, profili di assistenza – profili di cura.

• Congresso	500-493914	9,8 crediti
• Corso Dietisti	500-495365	1,2 crediti
• Corso Infermieri	500-495372	3 crediti

I crediti saranno rilasciati esclusivamente ai partecipanti appartenenti alle professioni ed alle discipline indicate che rientreranno nel numero massimo di partecipanti per il quale l'evento è stato accreditato. L'attestazione dei crediti è subordinata alla partecipazione effettiva all'intero programma formativo (nella misura del 100%). L'attestato di partecipazione, riportante il numero di crediti assegnati, verrà pertanto rilasciato dopo avere effettuato tali verifiche e sarà quindi disponibile online – non prima di 60 giorni dopo la chiusura dell'evento – sul sito web www.aristeaeducation.it dove sono disponibili ulteriori informazioni sul Programma Nazionale E.C.M.

L'evento è destinato alle seguenti figure professionali:

- **Medico Chirurgo** (Allergologia e Immunologia clinica, Angiologia, Anestesia e Rianimazione, Audiologia e Foniatria, Biochimica Clinica; Chirurgia generale; Continuità assistenziale, Cure Palliative, Direzione Medica di Presidio Ospedaliero, Endocrinologia, Epidemiologia, Farmacologia e Tossicologia clinica; Gastroenterologia, Geriatria, Igiene degli Alimenti e della nutrizione, Igiene, Epidemiologia e Sanità Pubblica, Malattie Metaboliche e Diabetologia, Medicina Fisica e Riabilitazione; Medicina Interna; Medicina Generale – Medici di Famiglia, Nefrologia, Neurologia, Oncologia, Otorinolaringoiatria, Patologia Clinica – Laboratorio di analisi, Pediatria; Pediatria – Pediatri di Libera scelta, Reumatologia, Scienza dell'Alimentazione e Dietetica)
- **Dietista**
- **Farmacista**
- **Fisioterapista**
- **Infermiere**
- **Logopedista**

INFORMAZIONI GENERALI

SEDE CONGRESSUALE
Paganini Congressi – Spazi Ipogei
Auditorium Niccolò Paganini
Parco della Musica
Via Toscana, 5/A • 43121 Parma

SINuC
SINuC
Viale Maresciallo Pilsudski, 118 • 00198 Roma
Tel. 06 845431 • E-mail segreteria@sinuc.it
Web www.sinuc.it

SEGRETERIA ORGANIZZATIVA
aristea
Viale Maresciallo Pilsudski, 118 • 00198 Roma
Tel. 06 845431 • E-mail roma@aristea.com
Web www.aristea.com

PROVIDER E.C.M.
aristea education
Via XII Ottobre, 1 – Piano 6 • 16121 Genova
Tel. 010 7766457 • E-mail info@aristeaeducation.it
Web www.aristeaeducation.it

Elezioni del nuovo Consiglio Direttivo

ASSEMBLEA PRE-ELETTORALE
Lunedì 19 Ottobre ore 18.30

ELEZIONI DEL NUOVO CONSIGLIO DIRETTIVO
Martedì 20 Ottobre ore 09.00 /16.30

ASSEMBLEA SOCI
Martedì 20 Ottobre ore 19.10
Sarà particolarmente importante la presenza di tutti i Soci in quanto saranno condivisi i risultati elettorali

L'iniziativa è stata realizzata con la sponsorizzazione non condizionante di:

Abbott

Baxter

B|BRAUN

CardinalHealth

DANONE ONE PLANET. ONE HEALTH | NUTRICIA LIFE-TRANSFORMING NUTRITION

DMF PHARMA FoodAR

InBody

ERREKAPPA EUROTERAPICI

FRESENIUS KABI

charg SOLUZIONI NUTRIZIONALI INNOVATIVE

HMC GROUP

INNOVA medica by Palex

iO sano Soluzioni per la disfagia

italfarmacia LABORATORI

LIONHEALTH Your strength

Nestlé Nutrition & Health

NUTRISENS Insieme, diamo più gusto alla vita

Takeda

WTS worldwide therapy | solutions

SINuC

Società Italiana
di Nutrizione Clinica e Metabolismo

SINUC2026.IT